

# 한양대학교 학생증 체크카드 신청 가이드

( 신한 SOL Bank)

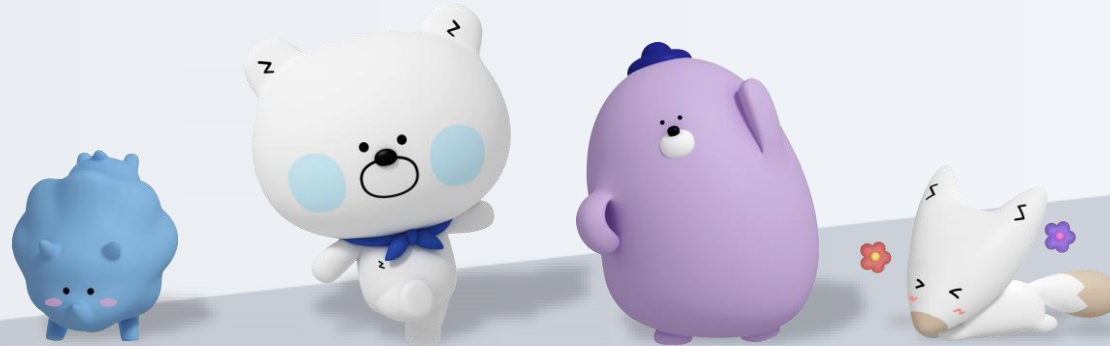



『신한 SOL Bank』 앱 다운로드를 위해 신분증을 준비해주세요!  
학생증 발급이 훨씬 간편하고 쉬워집니다!

아래 항목 순으로 준비하시면 빠른 신청이 가능합니다 ☺

1 주민등록증 or 운전면허증 or 국내여권  
준비 해주세요!



2 신한 SOL Bank 앱 다운로드 후  
학생증 체크카드 신청

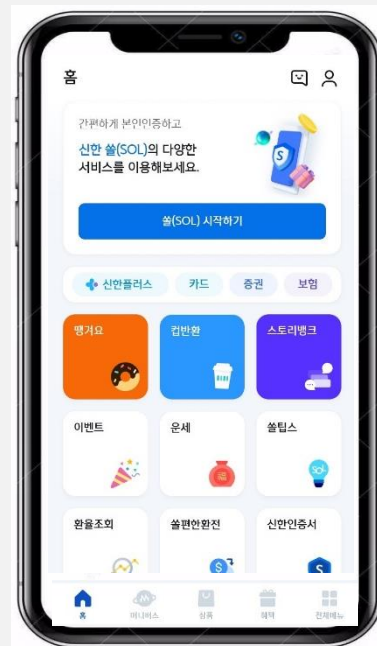

3 헤이영 캠퍼스 앱 다운로드 후  
모바일 학생증 발급

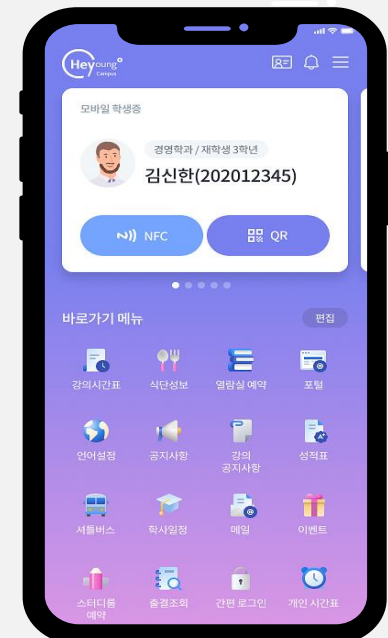





“신한 SOL Bank” 앱 설치 후

**바로! ‘학생증 체크카드 선택 후 『계좌 + 카드 신청』 하시면 됩니다.**

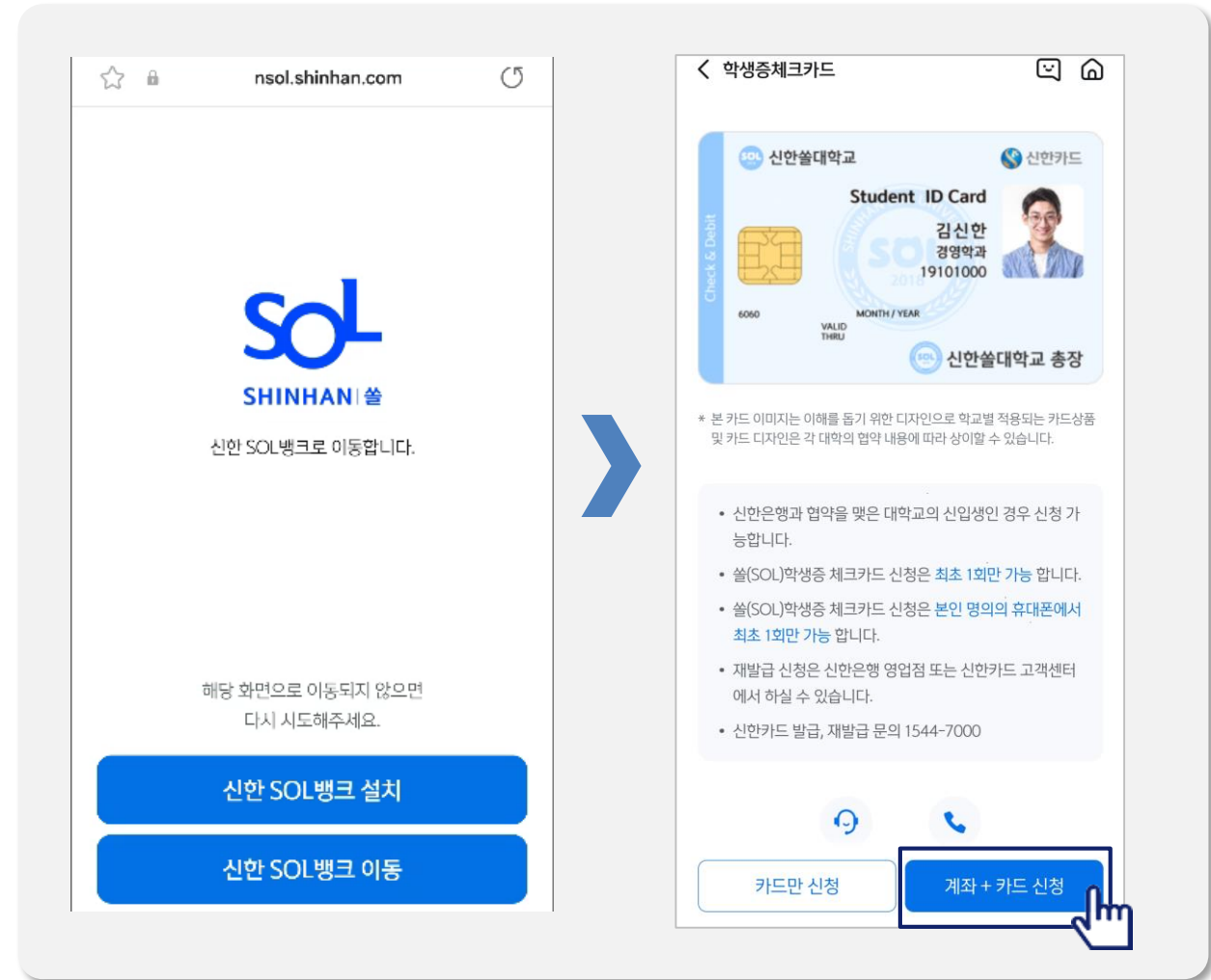

URL : [https://nsol.shinhan.com/link.html?pr\\_id=PR1201S0002F01&PR\\_ID=PR1201S0002F01&prdtCS20=AMA97N](https://nsol.shinhan.com/link.html?pr_id=PR1201S0002F01&PR_ID=PR1201S0002F01&prdtCS20=AMA97N)



# Part 1

## 신한 SOL Bank 회원가입





## PART1 신한 SOL Bank 회원가입

가장 먼저 신한 SOL Bank 회원가입은 ① 카카오계정 또는 ② 휴대폰번호 중 하나를 선택해서 할 수 있어요!



### 카카오 인증하기

< 회원가입 본인인증 방법

쏠(SOL) 회원가입 방법을 선택해주세요.  
이미 가입하신 고객님의 아래의 가입하기 방법으로 인증해주세요.

**카카오계정으로 가입하기**

휴대폰번호로 가입하기

**신한쏠(SOL)**  
신한은행

☒ 전체 동의하기  
전체동의를 선택목적에 대한 동의를 포함하고 있으며, 선택목적에 대한 동의를 거부해도 서비스 이용이 가능합니다.

신한쏠(SOL) 서비스 제공을 위해 회원번호와 함께 개인정보 제공됩니다. 보다 자세한 개인정보 제공항목은 동의 내용에서 확인하실 수 있습니다. 정보는 서비스 탈퇴 시 또는 제공목적 달성 후 지체없이 파기됩니다.

☒ [필수] 카카오 개인정보 제3자 제공 동의 [보기](#)

☒ [선택] 서비스 접근 권한 [보기](#)

☒ 카카오토리 글 목록

동의하고 계속하기

카카오톡 계정이 로그인 되어 있으면  
빠르게 진행 할 수 있어요!

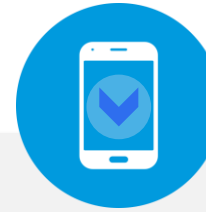

### 휴대폰 본인인증 하기

회원가입

문자메시지로  
고객님의 전화번호를 확인합니다.

새로운 메  
받는 사람 1544-8000

입력된 문자를 보내면  
본인인증 돼요.

3a5908564434234we134523Efa  
s088566ddffasdas33a590856443  
4234we134523Efas08856

① 화면 아래에 있는 [휴대폰번호 확인] 버튼을 눌러주세요.  
② 새로운 메시지 창에 휴대폰번호 확인을 위한 문자가 자동으로 입력됩니다.  
③ 문자를 수정 없이 보내주세요. 문자는 휴대폰 본인인증에 이용됩니다.  
\* 요금제에 따라 문자비용이 발생할 수 있습니다.

10월 5일 (수) 오후 9:04

B87662D8889445889E8D29  
544EB12A4AB87662D888944  
5889E8D29544EB12A4A

3EB4C176A3864B95B421479  
8F25C6D4C3EB4C176A3864  
B95B4214798F25C6D4C

반드시 본인 명의의 휴대폰 번호가  
있어야 진행할 수 있어요!



# PART1 신한 SOL Bank 회원가입

■ 신한 SOL Bank 회원가입 : ①카카오 계정 또는 ②휴대폰번호를 통한 가입방법을 안내드려요.

## ① 카카오계정으로 가입하기



카카오 계정이 없거나 카카오톡 미로그인 된 폰의 경우,  
카카오톡을 설치하거나 로그인 화면으로 연동돼요!

### 신한 SOL Bank 설치

#### ① 스토어 접속



#### ② 신한 SOL Bank 검색

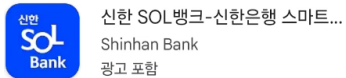

#### ③ 다운로드

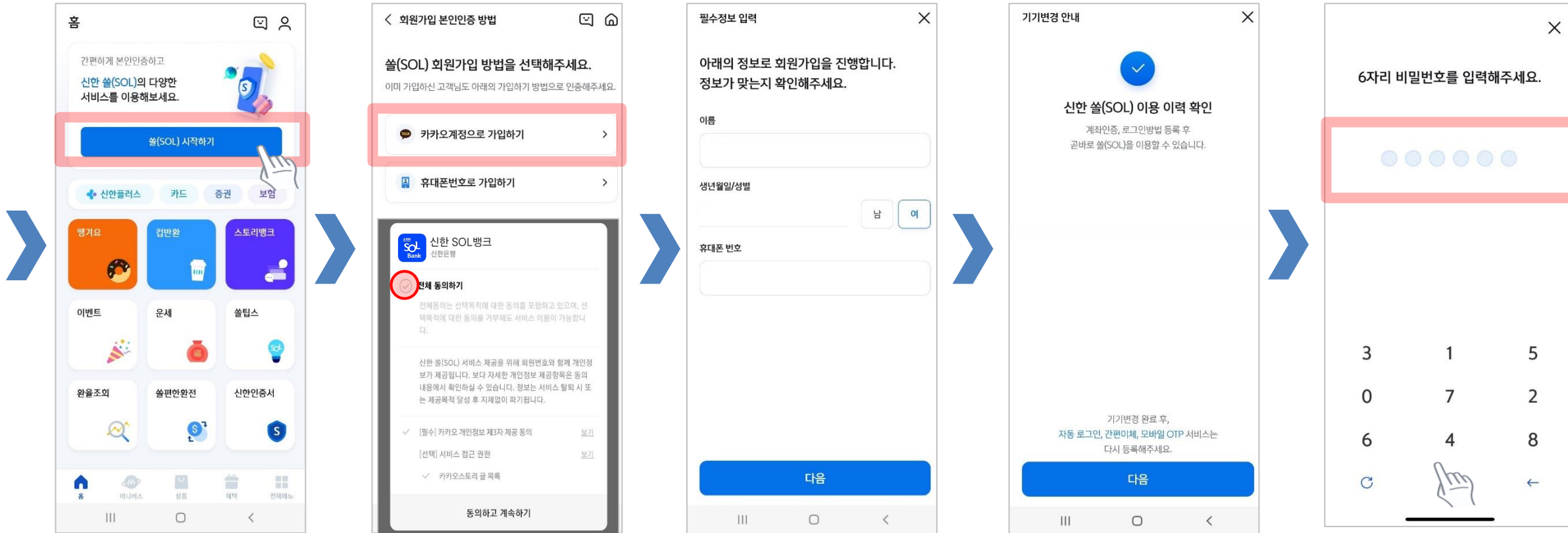

연속 숫자, 생년월일, 핸드폰 번호는  
보안상 안전하지 않아 불가능합니다.



# PART1 신한 SOL Bank 회원가입

신한 SOL Bank 회원가입 : ①카카오 계정 또는 ②휴대폰번호를 통한 가입방법을 안내드려요.

## ② 휴대폰번호로 가입하기



문자메세지로 고객님의 휴대폰 번호 확인이 불가능한 경우, 공동인증서나 비대면 영상통화 통해 회원가입이 가능해요.

### 신한 SOL Bank 설치

#### ① 스토어 접속



#### ② 신한 SOL Bank 검색

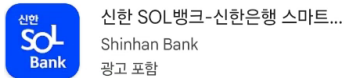

#### ③ 다운로드

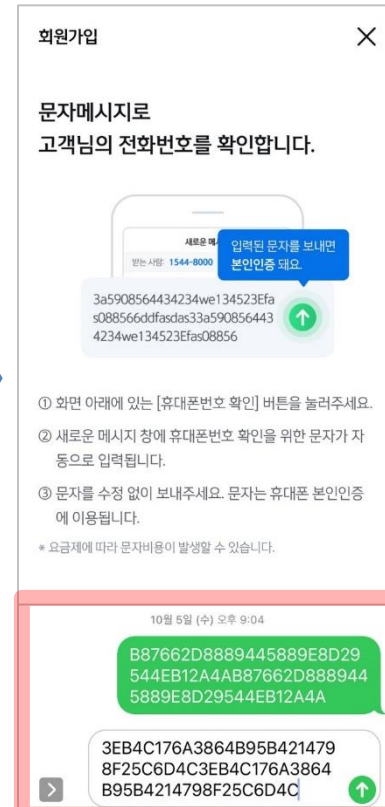
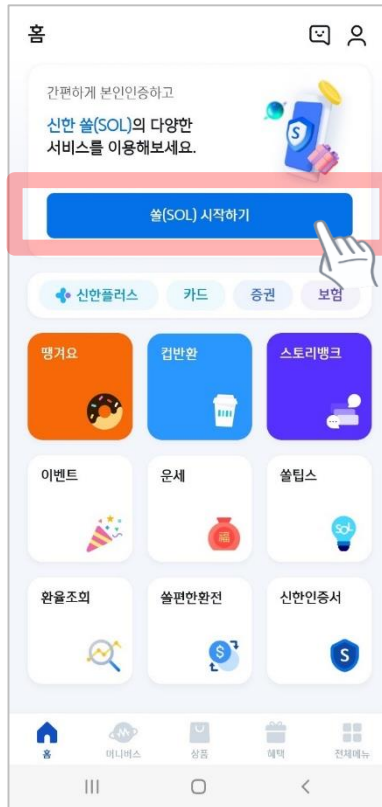

입력된 문자를 그대로 보내면 돼요!

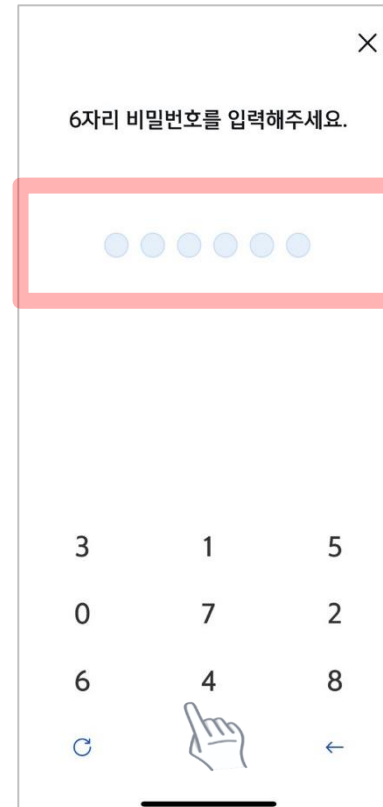

연속 숫자, 생년월일, 핸드폰 번호는 보안상 안전하지 않아 불가능합니다.



## Part 2

# 입출금 통장 & 학생증 체크카드 동시 신청하기





## PART2 입출금 통장 & 학생증 체크카드 동시 신청하기

■ 신한 SOL Bank에서 입출금 통장 & 학생증 체크 카드 동시 신청하는 방법을 알려드려요!

- ▶ 접속방법 : ① SOL Bank 로그인 ▶ 메인화면 ▶ 상품 ▶ 카드 ▶ 체크카드  
② SOL Bank 로그인 ▶ 전체메뉴 ▶ 상품가입 ▶ 카드 ▶ 체크카드

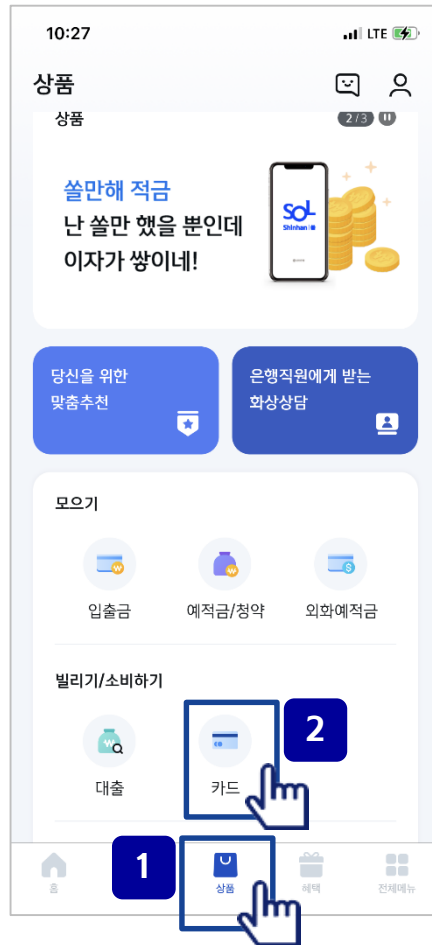

메인화면 하단 [상품] 선택하고,  
-> 상품 페이지에서 [카드] 선택하세요



체크카드 선택하세요!



체크카드 리스트 하단에  
‘학생증 체크카드’ 선택하세요!

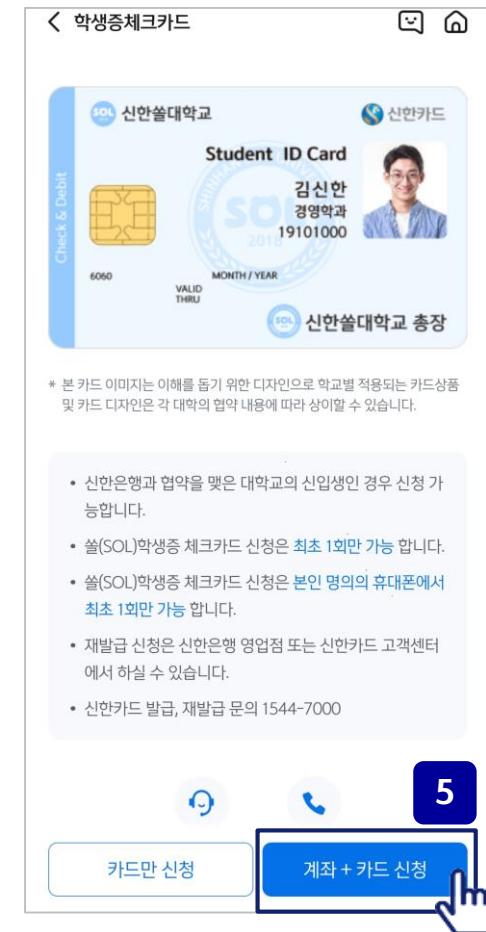

『계좌 + 카드 신청』 항목을 눌러주세요!  
(신한은행 계좌가 있을 경우, 『카드만 신청』을 눌러주세요.)

비대면  
실명확인



**입출금 통장 & 학생증 체크카드 동시 신청 : 본인확인을 위해 비대면 실명 확인 절차가 있어요! (신분증을 준비해주세요.)**

**아직도  
수수료 걱정하세요**  
아무 조건 없이 모바일이  
신한은행 atm 인출, 타행

## 비대면 실명 인증

입출금계좌신규 업무는  
비대면 실명확인 인증이 필요합니다



#### STEP 01 신분증확인

## STEP 02 본인확인

서비스 이용 시간 : 00:30 ~ 23:30

단, 영상통화인증 및 신분증 진위여부 시스템 장애 시  
이용 시간은 다음과 같이 제한됩니다.

평 일: 00:10 ~ 23:50  
토요일: 00:13 ~ 23:54  
공휴일: 00:20 ~ 23:40

## 확인

7

## STEP 1 신분증 확인

가지고 있는 신분증을 직접 촬영하거나 인증하는 방법 중에  
선택해주세요.

신분증

 주민등록증, 운전면허증,

 여권 + 학생증 또는 청소년증

 모바일 운전면허증

알아두세요.

- 본인 실명확인을 위해 반드시 비대면 실명 확인 절차를 진행하여야 합니다.
- 비대면 실명확인인은 신분증 확인 후 영상통화 또는 계좌잔액 증 등으로 본인 확인을 진행하게 됩니다.



기존에 신한 계좌가 있으셔서 체크카드만 신청할 경우,  
실명 인증 절차는 생략됩니다.

8

- 비밀번호 5회이상 오류된 계좌가 아닌 다른 정상계좌번호와 비밀번호를 입력해주세요

신한은행 계좌정보를 입력해주세요.

예금주

계좌번호

계좌 선택

계좌 비밀번호 4자리 숫자 입력

신한은행 계좌정보를 잊으셨나요?

다른 방식으로 인증 >

신한은행 계좌가 있는 경우  
계좌 정보로 인증합니다.

최소

확인

9

## 비대면 실명 인증



안면인증과 신한은행이 타 은행으로 1원을 보내는  
인증방식 또는 상담원과의 영상통화를 통해  
본인확인이 가능합니다.

본인확인 수단을 선택하세요.

안면인증

다른 은행 계좌인증

영상통화 인증

신한은행 계좌가 없는 경우,

① 안면인증  
② 다른 은행 계좌인증  
③ 영상통화 中 택1 하신 후  
실명인증 진행해주세요!



## PART2 입출금 통장 & 학생증 체크카드 동시 신청하기

■ 실명 확인 절차 이후 입출금 통장 & 학생증 체크 카드 동시 신청하는 방법을 알려드려요!

**10**



상품별 약관을 읽어보시고  
필수 항목은 꼭 동의 눌러주세요!  
화면 하단의 다음 버튼 클릭

**11**



고객 기본정보를 입력합니다.  
(고객정보)

**12**



학교 정보를 입력해주세요  
(학적 정보)

! 학번 불일치 시 카드발급불가  
(학번 10자리를 잘 확인해주세요!!)

**13**



Hey Young 학생증카드가  
발급 돼요!



## PART2 입출금 통장 & 학생증 체크카드 동시 신청하기

■ 실명 확인 절차 이후 입출금 통장 & 학생증 체크 카드 동시 신청하는 방법을 알려드려요!

### 입출금통장 & 학생증 체크카드 신청

14

< 학생증체크카드 취소

연계계좌 정보입력 3/6

- 신청하신 체크카드의 연계계좌로 본인 명의 입출금계좌를 선택해주세요.
- 입출금 계좌가 하나인 경우 해당 계좌로 등록됩니다.

결제계좌

S

선택한 입출금통장

신규계좌 비밀번호

☒ 체크카드 비밀번호를 결제계좌와 동일하게 설정

다음

학생증카드 연계계좌의  
정보를 입력해주세요(비밀번호)

15

< 학생증체크카드 취소

체크카드 정보입력 4/6

- 영문명, 휴대폰번호, 집(직장)주소, 이메일은 체크카드 신청에 필요한 정보예요.

기본정보

※ 영문 성, 이름 띄워 쓰기 필수

영문명

여권에 표기된 영문명과 동일하게 입력해주세요.

집 전화번호

☒ 없음

집주소

체크카드에 필요한  
정보를 입력해주세요

16

< 학생증체크카드 취소

신청정보확인 6/6

아래 체크카드 정보를 확인해주세요.

학교명 신한솔대학교

학번 11112223

알아두세요.

- 학생증 체크카드 신청 마지막 단계입니다. 신청 후 정보를 변경할 수 없으니 다시 한 번 확인해 주세요.

확인

최종 정보 확인

학생증체크카드

✓

학생증 체크카드  
발급 완료

|      |                |
|------|----------------|
| 신청카드 | 학생증 체크카드       |
| 고객명  | 김신한            |
| 생년월일 | 2000.04.01     |
| 학교명  | 신한솔대학교         |
| 학번   | 경영학과           |
| 계좌번호 | 2019100113     |
|      | 110-000-000000 |

※ 알아두세요.

- 발급 완료된 학생증은 3.26(화)부터 신한은행 한양대학교지점(동문회관 3층)에서 교부됩니다.
- 학과별(단과대별) 교부일이 다르니 반드시 본인학과의 수령일에 맞춰 신분증 지참 후 방문해주세요.

카드를 바로가기

확인

신청 완료

- 12 -